鍼灸の最先端。
エコーで見ながら
悪いところに直接施術
だから
結果が出せます

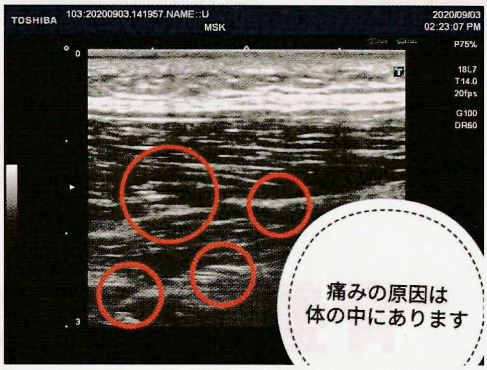

※新規の方、3名様のみ受け付けます。

限定人数に到達した時点でいったん新規の受付を終了します。
(新規受付の再開未定)

当院では、はり師、灸師、柔道整復師の3つの国家資格をもち、施術を提供しています。予約時間はあなただけの貸し切り空間。

初回　15,000円　次回～13,000円(訪問可)

駐車場案内

耳原鳳クリニックの駐車場

PayPay

www.yoshioka-shink
yuu-seikotsu.com/

Square

VISA

吉岡　毅　4児の父
また一人家族が増えました。
4歳の娘の心臓の病気をエコーで見つけてもらってから、エコーを生かす施術を模索。エビデンス(根拠)のあるエコーガイド鍼灸を確立。

鳳　エコーガイド鍼灸　検索

じっとしていても重たい痛みがある場合は今すぐご予約下さい。

072-360-4399　Web用